

10鉢以上～

11/30までの
事前注文
限定企画!

企業様、団体様向け

SUSTAINABLE DEVELOPMENT GOALS
17 GOALS TO TRANSFORM OUR WORLD

コロナに負けるな!

49年信頼の実績、
園芸農家・田中園芸の
シクラメンで心をまちを元気に!

【フラワーリングプロジェクト】

Flowering Project

花で笑顔の輪も創ろう!

シクラメンの和名は「篝火花(かがりびばな)」といいます。
先の見えないこんな時だからこそ、暗闇を明るく照らす
ようなシクラメンを大切な方にお届けしませんか?

こんな使い方が出来ます。

- ✓ 展示会会場などでプレゼント。
- ✓ 顧客へ無料引換券で来店の促し。 などなど
- ✓ 契約して頂いた顧客へのご挨拶。
- ✓ 結婚式の引き出物、ゴルフ場の参加記念品。

～これまでご利用いただいた業種～
葬祭業・不動産業・建築業など

大変
ご好評頂いています!

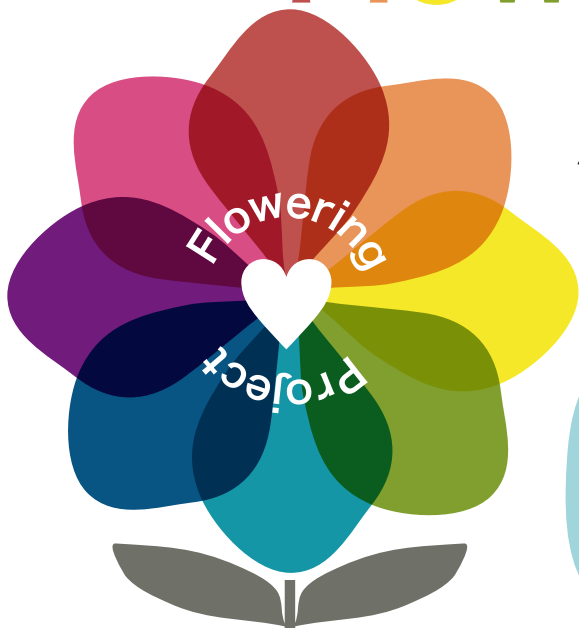

5つのメリット

地域を笑顔に!

① 加須市を含む近隣の医療施設、または こども食堂などに
御社のお名前でも『シクラメンを1鉢寄付』致します。

言葉で笑顔に!

② 1鉢1鉢、御社のロゴマークとメッセージの入った
『ロゴ入りメッセージカード』付き

社内を笑顔に!

③ 配送までをご希望の場合は「伝票打ち出しサービス」で、
かんたんに顧客管理できます!

花で笑顔に!

④ 水やり時が分かる便利な「サスティー」を1鉢に1本ずつ、
プレゼント!(Sサイズ550円、Mサイズ650円相当)

花を笑顔に!

⑤ 育て方がわかる「管理のしかた」と
「シクラメンの肥料」を1鉢に1セットプレゼント!



埼玉農産物エールキャンペーン!

webからのご注文で30%OFF! (割引は商品代金のみ適用、郵送に限りです)

※ただし1、2のサービスは適用されません。



シクラメン生産歴49年。
加須ブランド認定、
13年連続品評会金賞受賞。

田中園芸HP



TANAKA ENGEI
SINCE 1971

田中園芸

〒349-1144 埼玉県加須市阿佐間33-1

TEL 0480-72-4401

FAX 0480-72-4004

mail : flowering.kazo@gmail.com

担当:田中学 090-1888-2991

↓ ↓ ↓ ウラ面よりご注文出来ます。 ご覧ください。 ↓ ↓ ↓

企業様・団体様向け 「田中園芸のシクラメン」発注用記入用紙

FAX

FAX 0480-72-4004

mail flowering.kazo@gmail.com

※受け皿はついていません。追加サービスのラッピング (+400円) カゴ (+700円) には受け皿はつきません。

【送り主様情報】 ※こちらが伝票に記載されます。

お名前 (または企業名・団体名)	
ご住所	〒
電話番号	

シクラメンの種類と価格

色はあか系、ピンク系、おまかせの3種

- 5号鉢 (直径15cm) 1,900円税込
- 6号鉢 (直径18cm) 3,200円税込
- 7号鉢 (直径21cm) 3,900円税込
- 8号鉢 (直径24cm) 5,000円税込

担当者様お名前	
担当者様ご連絡先	
メールアドレス	
ロゴマークデータ	あり ・ なし ※ありの場合はデータをメールにてお送り下さい。
メッセージ (24文字まで)	

送料別途1鉢につき
1,600円税込かかります。
(北海道・九州は2,000円税込)
※離島・沖縄は発送しかねます

配達希望日がない場合は、咲き頃の
11月後半～12月後半にお送りします。
※配達希望日が天候や花の状況で遅れる
場合がございますので、ご了承下さい。

【送り先情報】 (こちらの枠で足りない場合は
ホームページからダウンロードするか、この用紙をコピーして記入して下さい)

ご希望の花の色と鉢の号数に○を、
追加サービスのラッピング(ラ)、カゴ(カ)が
必要な場合は□にチェック下さい

お名前	ご住所	電話番号	色	号数	ラ	カ	配達希望日	
〒			あか系	5	6	<input type="checkbox"/>	<input type="checkbox"/>	/
			ピンク系	7	8	<input type="checkbox"/>	<input type="checkbox"/>	
			おまかせ			<input type="checkbox"/>	<input type="checkbox"/>	
〒			あか系	5	6	<input type="checkbox"/>	<input type="checkbox"/>	/
			ピンク系	7	8	<input type="checkbox"/>	<input type="checkbox"/>	
			おまかせ			<input type="checkbox"/>	<input type="checkbox"/>	
〒			あか系	5	6	<input type="checkbox"/>	<input type="checkbox"/>	/
			ピンク系	7	8	<input type="checkbox"/>	<input type="checkbox"/>	
			おまかせ			<input type="checkbox"/>	<input type="checkbox"/>	
〒			あか系	5	6	<input type="checkbox"/>	<input type="checkbox"/>	/
			ピンク系	7	8	<input type="checkbox"/>	<input type="checkbox"/>	
			おまかせ			<input type="checkbox"/>	<input type="checkbox"/>	
〒			あか系	5	6	<input type="checkbox"/>	<input type="checkbox"/>	/
			ピンク系	7	8	<input type="checkbox"/>	<input type="checkbox"/>	
			おまかせ			<input type="checkbox"/>	<input type="checkbox"/>	
〒			あか系	5	6	<input type="checkbox"/>	<input type="checkbox"/>	/
			ピンク系	7	8	<input type="checkbox"/>	<input type="checkbox"/>	
			おまかせ			<input type="checkbox"/>	<input type="checkbox"/>	
〒			あか系	5	6	<input type="checkbox"/>	<input type="checkbox"/>	/
			ピンク系	7	8	<input type="checkbox"/>	<input type="checkbox"/>	
			おまかせ			<input type="checkbox"/>	<input type="checkbox"/>	

お客様の合計金額…

発注までの手順

こちらに記入してファックスで申し込んで頂くか、記入用紙をダウンロードして、
メールにてご注文ください。

担当者の田中学(090-1888-2991)からご確認の連絡がいきます。

その後、合計金額を振込頂き、ご注文の受付完了とさせていただきます。

分からないことなどは、090-1888-2991に直接ご連絡下さい。

(埼玉農産物エールキャンペーンをご利用の場合は、直接ホームページからご注文ください)

【お振込み先】

埼玉りそな銀行 鷲宮支店
普通 4136055 タナカ マナブ



田中園芸

担当: 田中学 090-1888-2991

mail : flowering.kazo@gmail.com